2022년 청년내일채움공제 참여신청 안내

1 사 업 목 적

청년들의 중소기업 정규직 취업 촉진과 장기근속 유도를 통한 청년의 초기경력 형성 지원 및 대기업과 중소기업의 임금격차 완화에 기여함을 목적으로 청년, 기업, 정부가 2년간 공동으로 적립하여 청년 근로자에게 1200만원의 자산 형성을 위한 취업지원

2 신청시기 및 방법

○ 신청 시기 및 신청 기한 : 정규직 취업일(전환일)로부터 6개월 이내 청약 신청까지 완료
- 자격심사 (통상 접수일로부터 10영업일)에 소요되는 시간 등을 감안하여 신청기간을 분산
- 서류 보완이 필요한 경우 심사기간은 추가 소요될 수 있음.
- 자세한 사항은 청년내일채움공제 홈페이지 공지사항 참고

○ 신청절차

1. 워크넷 참여신청 청년공제 홈페이지(www.work.go.kr/youngtomorrow)에서 운영기관 '당진상공회의소' 선택
   - 기업이 먼저 신청하여 승인&협약체결 후 청년의 신청이 가능함
2. 운영기관의 자격심사
3. 중소벤처기업진흥공단 청약신청
   - 자격심사 승인 후 청년·기업 모두 정규직 채용일로부터 6개월 이내 중소벤처기업진흥공단 청약홈페이지 (www.sbcplan.or.kr)에서 공인인증서로 가입 후 로그인하여 청약신청까지 완료하여야 함
4. 만족도 조사 실시 (기업, 청년 모두)
   - 청년공제 워크넷 홈페이지 (https://www.work.go.kr/youngtomorrow)에서 온라인 만족도 조사 실시
     기업, 청년 모두 청약 승인 후 '홈페이지 로그인 > 마이페이지 > 개인회원서비스 > 만족도 조사 > 설문지 작성 후 저장'

3 기업 참여자격

<table>
<tr><td>참여
자격</td><td>청년공제 가입(예정) 대상인 청년의 정규직 채용일을 기준으로 고용보험 피보험자수 5인 이상을 고용하고 있는 중소기업 (6번째 고용보험 취득자)
* 사업주 단위로 판단하되, 사업주, 일용근로자, 청년공제 가입 예정자는 피보험자수에서 제외
[5인 미만 참여가능 업종]
업종코드 분류 상 벤처기업, 지식서비스산업, 문화콘텐츠산업, 창업보육센터 입주기업 등</td></tr>
<tr><td>기업
자부담
변경</td><td>* 기업규모에 따라 기업자부담금 비율 상이
<table>
<tr><th rowspan="2">기업 규모</th><th colspan="2">기업기여금</th></tr>
<tr><th>기업 부담 비율</th><th>정부 지원 비율</th></tr>
<tr><td>30인 미만</td><td>0% ☞ 자부담 면제</td><td>100%</td></tr>
<tr><td>30～49인</td><td>20% ☞ 매월 25,000원 (2년간 60만원)</td><td>80%</td></tr>
<tr><td>50～199인</td><td>50% ☞ 매월 62,500원 (2년간 150만원)</td><td>50%</td></tr>
<tr><td>200인 이상</td><td>100% ☞ 매월 125,000원 (2년간 300만원)</td><td>0%</td></tr>
</table>
* 2021년 평균 고용보험 피보험자 수를 기준</td></tr>
<tr><td>임금
수준</td><td>[기본급]
2021년 : 1,822,480원 100% 지급 (시급 8,720원, 주 40시간 근로기준)
2022년 : 1,914,440원 100% 지급 (시급 9,160원, 주 40시간 근로기준)
[임금상한액]
급여총액은 연봉 3,600만원 미만
* 임금상한액은 기본급, 연장근로수당 등 각종 수당, 상여금 및 성과금 등을 고용보험 취득 후 1년간 자격 유지</td></tr>
</table>

4 청년 참여자격

연령	정규직 취업일 현재 만 15세 이상 34세 이하로 중소기업에 정규직으로 취업한 청년 * 군필자의 경우 복무기간에 비례하여 최고 만 39세로 한정
근무 형태	기간의 정함이 없는 정규직 (자체 수습기간이 있을 경우 3개월 미만 적용) (파견근로자, 기간제근로자 등은 가입 제외)

급여	당해 연도 최저임금 및 연 급여총액 3,600만원* 미만 * 정규직 입사일(전환일)로부터 1년간 근로에 대한 금품 총액이 3,600만원 초과 시 청약철회 * 소정근로시간이 주 30시간 미만자는 제외, 가입 후에도 유지
고용 보험 이력	최종학교 졸업 후, (방송, 방송통신, 사이버, 학점은행제, 야간대학, 대학원 제외) - 고용보험 가입이력이 없는 생애 최초 취업자 - 고용보험 총 가입기간이 12개월 이하인 자 * 최종학력 졸업 이전 고용보험 이력 및 3개월 이하 고용보험 이력 제외
학력	제한은 없으나, 정규직 취업일 현재 고등학교 또는 대학 재학, 휴학 중인 자는 제외 - 대학의 마지막 학기 재학(마지막 직전 방학포함)중인 졸업예정자 가능 - 고등학교 졸업예정자로 마지막학기 교육과정 종료 후 취업한자 가능 (3학년 출석일수 이수한 후 동계 방학 중에 취업한 경우 인정) (시도교육청에서 인정한 현장실습 선도기업에는 수업일수 2/3출석 이후 취업가능)

5 적 립 방 법

○ 적립절차

1) 적립시기에 맞춰 지원금신청서와 구비서류 등을 워크넷 등록 신청

www.work.go.kr/youngtomorrow 마이페이지>지원금관리 공동인증서 로그인 후 신청

* 고용노동부 청년내일채움공제 홈페이지(검색창에 '청년내일채움공제' 검색)

2) 운영기관의 자격심사

* 지원금 신청 시기 및 신청금액

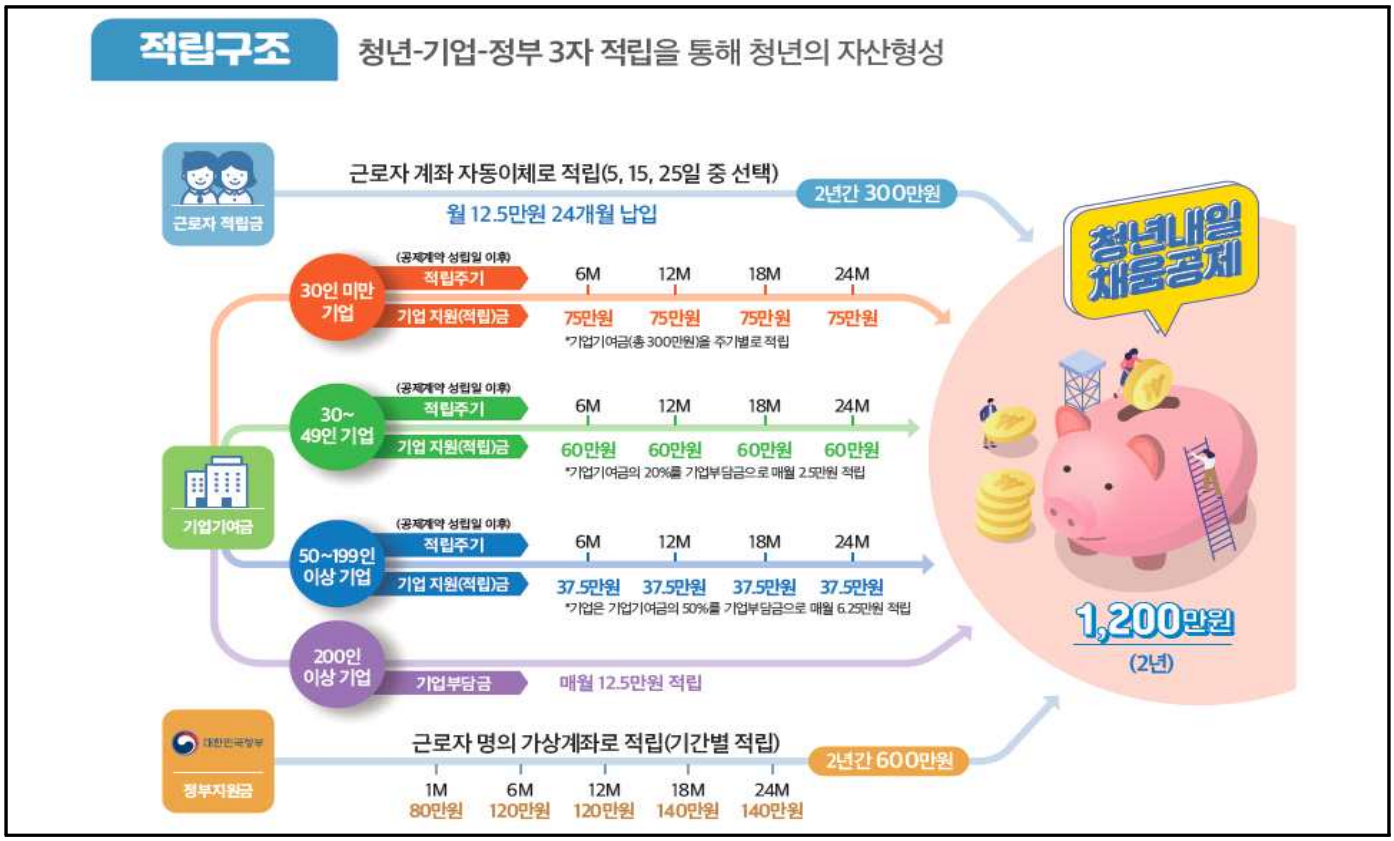

※ 문 의 처 ※

당진상공회의소 청년내일채움공제 사업팀

☏ 041)357-2500, 357-2566

충남 당진시 남부로 256, 3층

김인수 차장, 문미진 과장